pfingst open air
centro benedetto in saching bei straubing
22.-24. mai 2015
GENETIKK · JENNIFER ROSTOCK · MOOP MAMA
ANNENMAYKANTEREIT · WANDA · MEGALOH · ANTILOPEN GANG
KARATE ANDI · KADEBOSTANY · ISTROPICAL · TONBANDGERÄT · OLYMPIQUE
NEONSCHWARZ · BLACKOUT PROBLEMS · JESPER MUNK · LIEDFETT · U.V.M.
3 TAGE · 7 STAGES
100 ACTS
intro JUICE Festival Guide Irlbacher Premium puls laut.de YOUROPE Sturm
www.pfingstopenair.de 22.-24. MAI

MEIN PASSAU

Die Gassenflüsterer - Anekdoten und Bemerkenswertes aus der Dreiflüssestadt - Das Extrablatt für Insider

~ www.muw-zeitschriftenverlag.de ~ 6. Mai 2015 ~ KW19/2015 ~

»BRÜCKENSTADT« PASSAU

Seite 6

»BRÜCKEN WOHIN DAS AUGE SIEHT«

Liebe Leserinnen und Leser,

wenn man versucht, sämtliche Brücken in Passau und Umgebung zu zählen, wird man eine ganze Weile beschäftigt sein. Denn die Dreiflüssestadt hat in diesem Bereich Einiges zu bieten. Von Straßen- über Fußgängerbrücken bis hin zu Eisenbahnbrücken, historischen Brücken, realisierten und nicht realisierten Brücken ist alles mit dabei. Mehr als 40 dieser Bauwerke sind rund um Passau zu finden. Und alle haben ihren ganz eigenen Charme. Besonderheiten, die erst bei genauerem Hinsehen zur Geltung kommen. Da man meist versucht, sie schnellstmöglich zu überqueren - zu Fuß, mit dem Auto oder per Bahn - um von A nach B zu kommen, haben wir uns gedacht, wir nehmen Passaus Brücken in dieser Ausgabe (ab Seite 6) genauer unter die Lupe. Oftmals weiß man nämlich nicht einmal, wie die jeweilige Brücke überhaupt heißt. Dies werden wir nun an einigen ausgewählten Beispielen ändern.

Viel Spaß bei der Brücken-Schau wünscht Ihnen,

Katharina Krückl
Redaktionsleitung

Foto: Fokus

DAS BESTE VON IHREM GÄRTNER
AB INS BEET!
BEETPFLANZEN AUS EIGENPRODUKTION SOWIE SCHÖNE ROSEN & STAUDEN.
Blumen Eichberger
GÄRTNEREI & FLORISTIK
WÖRTHSTR. 2 • 94032 PASSAU
Tel. (0851) 7664

EIWEISS-SNACK IN KLEIN

Von Doris Blöchl

Im Moment wird gerade eifrig über Ernährung in der Zukunft diskutiert. Etwas gewöhnungsbedürftig dürfte die prognostizierte Verköstigung schon sein. Allerdings wäre es gar nicht so schlecht, statt zum Einkaufen einfach nur in den Garten zu gehen und sich die proteinreiche Kost auf den Teller zu holen. Mit proteinreich sind Insekten und Maden gemeint. Die sollen ja so gesund sein.

UMBAUMASSNAHMEN FÜR KRABBELTIERE

Nun ja, von Vorteil ist auf jeden Fall, wenn man schon ein Insektenhotel im Garten sein Eigen nennen darf. Denn dieses kann nach einigen Sanierungs- und Umbaumaßnahmen (da müsste man eventuell eine Förderung beantragen) bestimmt in eine wurm-, maden- und heuschreckentaugliche Unterkunft verwandelt werden. Wenn es uns auch im ersten Moment eklig vorkommt, so müssen wir uns laut der Welternährungsorganisation FAO schön langsam an die krabbelnde Kost gewöhnen, denn die wachsende Bevölkerungszahl ist irgendwann auf herkömmliche Art nicht mehr satt zu bekommen. In Ländern wie Thailand, China oder Afrika stünden die gesunden Protein-Snacks sowieso schon lange auf der Speisekarte, wird uns Bewohnern der westlichen Gefilde mit erhobenem Zeigefinger vorgehalten. Auch wenn wir uns nun angesichts dieser Entwicklung dazu durchringen könnten, diese Tierchen zu verzehren, aus Pflichtgefühl sozusagen, ist noch immer nicht gesagt, dass sie uns auch schmecken. Da werden noch so einige Evolutionsjahre vergehen müssen, um unsere Geschmacksnerven umzuprogrammieren. Und außerdem: Wenn ein g'standenes bayerisches Mannsbild, wie man so schön sagt, satt werden soll, müssten wohl so einige der krabbelnden Eiweißbomben ihr Leben lassen. Zudem hieße es auch bei Insekten: erst füttern, dann futtern. Und weil diese Tierchen gerne was Grünes fressen (darum sind sie als spätere Nahrungsquelle auch so gesund), werden sich die Salatköpfe in unseren Gärten um den besten Stehplatz raufen, um an die kleinen Sattmacher verfüttert zu werden. Wohl dem, der ein großes Grundstück bzw. Anbauflächen besitzt! Auch hier würde also wieder das Recht des Stärkeren, Reicheren und Mächtigeren gelten. Die Nahrungsmittel wären also wieder ungerecht verteilt. Zusätzlich würde sich die Behandlung von kränkelnden Krabbelkäfern, Spinnen und Maden als schwierig erweisen. Ob wir uns also tatsächlich einmal einen Spinnen-Spieß auf den Grill legen und dazu Salat mit gerösteten Madenwürfeln genießen kann man so nicht sagen.

EIWEISS-REZEPTE ERWÜNSCHT

Angesichts so mancher Zutatenliste auf Supermarktpackungen ist man sich zeitweise aber nicht mehr ganz sicher, welches die bessere Alternative ist. Wer übrigens die neuen Krabbel- und Kriechspeisen mal ausprobiert, darf uns gerne Rezeptvorschläge an die Redaktion schicken. Guten Appetit!

FOLK AUS NIEDERBAYERN BEIM FANTASY TV-EVENT

Die Band Fiunferley bei Game of Thrones Talk

Die niederbayerische Band Fiunferley und INGRIMM-Sänger René Brandt am Set von Game Of Thrones Talk. (v.l.) Christian Hadersdorfer, Patrick Weindl, René Brandt, Claudia Urlbauer, Alexander Mayer, Susanne Graf. Foto: Sky Deutschland

Gerade läuft die dritte Staffel der weltweit erfolgreichen Fantasy-Serie „Game of Thrones" in Deutschland an. Der Pay-TV-Sender Sky Deutschland hält die Ausstrahlungsrechte, und und ergänzt die Serie um eine spezielle in Deutschland produzierte Countdown- und Previewshow vor Beginn der eigentlichen Serienstaffel. „Game of Thrones Talk" heißt dieses Sendeformat und diesmal war neben FIFA-WM-Siegtorschütze Mario Götze auch die niederbayerische Folk- und Weltmusikgruppe Fiunferley mit am Set. Die Musiker stammen aus dem Raum Passau beziehungsweise Plattling; neben Flöten, Geigen und allerhand Saiteninstrumenten hört man in der „neuen und alten Musik aus Zentraleuropa" des Quintetts auch Drehleier und Dudelsack. Der melodische Folk gefiel den Verantwortlichen des Senders, so wurde Fiunferley zu einem Auftritt in der aktuellen Countdownshow eingeladen, um ein Musikstück aus der Serie zum Besten geben. Und weil es ein wenig stimmgewalter zugehen sollte, lud man kurzerhand noch René Brandt, Sänger der Metal-meets-Mittelalter Formation INGRIMM dazu. Wer möchte kann die am 23. April ausgestrahlte Sendung www.sky.de/web/cms/de/game-of-thrones.jsp im Internet anschauen; mehr Informationen zu Fiunferley ist unter www.fiunferley.de zu finden. st

find us on *facebook*

www.facebook.com/MuWWerben

VERANSTALTUNGEN
im Mai/Juni 2015

BAD FÜSSING
wirkt und wirkt und wirkt

PROGRAMM

Anzeige

Karten

AB CA. 3 WOCHEN VOR DEM JEWEILIGEN VERANSTALTUNGSTERMIN

Großes Kurhaus
Do., 07.05.2015 – 19.30 Uhr
RUDY GIOVANNINI
Beliebte Evergreens und Operettenmelodien in einem Solokonzert.

Großes Kurhaus
Fr., 08.05.2015 – 19.30 Uhr
ALPSKI KVINTET
Die Alpenoberkrainer gastieren mit Musik im typischen Oberkrainersound.

Großes Kurhaus
Do., 14.05.2015 – 19.30 Uhr
HUGO'S HELDENTAT
Komödie in 3 Akten von Walter G. Pfaus in einer Inszenierung des Chiemgauer Volkstheaters mit Bernd Helfrich in der Titelrolle.

Kleines Kurhaus
Fr., 15.05.2015 – 19.30 Uhr
HELLO, DOLLY! MUSICAL
Der Broadway Klassiker in einer spritzigen Neuinszenierung groß besetzt mit Solisten, Chor, Tänzern und Live-Orchester des Freien Landestheaters Bayern.

Kleines Kurhaus
Do., 21.05.2015 – 19.30 Uhr
AQUA PIANO KLAVIERABEND
Holger Mantey interpretiert Mozart, Gershwin, Chopin & Co.

Großes Kurhaus
Fr., 22.05.-2015 – 19.30 Uhr
LET'S SWING
Marty & His Rockin Comets gastieren mit heißen Boogie- und Rock,n' Roll-Nummern, aber auch mit Blues-Baladen à la B. B. King, Nat King Cole, Big Joe Turner u. a..

Großes Kurhaus
Sa., 23.05.2015 – 19.30 Uhr
LA MONTANARA
Konzert des Trientiner Bergsteigerchores CORO PAGANELLA.

Kleines Kurhaus
Do., 28.05.2015 – 19.30 Uhr
EL DORADO
Die Mariachi-Kapelle lädt ein zu einer musikalischen Reise durch Mexiko.

Großes Kurhaus
Fr., 29.05.-2015 – 19.30 Uhr
GESCHWISTER HOFMANN
Tour 2015

Großes Kurhaus
Do., 04.06.2015 – 19.30 Uhr
CAPTAIN COOK & SEINE SINGENDEN SAXOPHONE

Großes Kurhaus
Fr., 05.06.2015 – 19.30 Uhr
ERINNERUNGEN AN ERNST MOSCH
Beliebte Egerländermelodien mit den Dreiflüssemusikanten Passau.

... mit der Kraft der drei Thermen.

Kur- & Gästeservice Bad Füssing - Veranstaltungsservice, Kurallee 15, 94072 Bad Füssing, Tel. 08531 975522

SPRACHPATEN ZIEHEN ZWISCHENBILANZ

Migrantenkindern Deutsch beibringen – eine Erfolgsgeschichte des Passauer Ehrenamts

Im Frühjahr 2013 bot der Verein „Gemeinsam leben und lernen in Europa e.V." in Kooperation mit der VHS Passau erstmals die Ausbildungsreihe „Sprachpaten für Kinder aus aller Welt" an. Es galt, ehrenamtliche Vermittler grundlegender Deutschkenntnisse für in Stadt und Landkreis Passau und auch darüber hinaus neu beheimatete Kinder aus Flüchtlings- oder Migrantenfamilien zu gewinnen und zu schulen. Nach zwei Jahren ist es nun Zeit für eine Bilanz: Die Sprachpaten sind frei in der Wahl der Vermittlungsmethodik. Eine „Schatzkiste", in der sich passend zum Lerninhalt Wörter, Bilder, Satzteile und Figuren befinden, ist zum Beispiel eine Möglichkeit. Die Sprachvermittlung findet ergänzend zum Schulunterricht statt, die Schulen selbst melden den jeweiligen Bedarf für Sprachpaten an. Und melden auch Effekte zurück: Mittlerweile können die Kinder dem Unterricht um einiges besser folgen. Bislang bildete der Verein 153 Menschen aus der Region zu ehrenamtlichen Sprachpaten fort, 95 von ihnen sind aktuell im Einsatz. Sie betreuen insgesamt 132 Kinder an insgesamt 35 Grund-, Mittel- und Realschulen und Gymnasien in Stadt und Landkreis. Der seitens der Schulen angemeldete Bedarf stieg seit Herbst 2013 sprunghaft und unerwartet an. Und trotzdem: 99 Prozent der gemeldeten Kinder haben heute einen eigenen Paten, der ganz individuell auf ihre Vorlieben, Fragen und auch Verständnisschwierigkeiten eingehen kann. Seit 2013 wurden so bereits 217 Kinder unterstützt; fast jede Woche wird ein neues Kind angemeldet. Zusammen mit den ehrenamtlichen Helfern in der Geschäftsstelle – sogar die Projektkoordination erfolgt im Rahmen des Bundesfreiwilligendienstes – leisten die Sprachpaten über 1300 Stunden ehrenamtliche Arbeit im Monat. Stolze Zahlen, wenn man bedenkt, dass alles mit 3 Sprachpaten an 2 Passauer Grundschulen begann. Ein Wermutstropfen bleibt dennoch: Die Fördermittel aus dem XENOS-Programm der Europäischen Union sind ausgelaufen, seit diesem Jahr finanzieren sich die Sprachpaten rein aus Spendengeldern. Wer „Gemeinsam leben und lernen in Europa e.V." auf diese Weise unterstützen, oder auch mehr erfahren möchte, wende sich unter 0851/2132740 oder info@gemeinsam-in-europa.de an die Geschäftsführerin Frau Wingerter. st

Harun (l.) stammt aus der Türkei. Und Deutsch übt er mit Monika Binder, einer von gegenwärtig 95 ehrenamtlichen Sprachpaten im Projekt des Vereins „Gemeinsam leben und lernen in Europa und der VHS Passau. *Foto Marc Schillinger*

Anzeige

Konturen festigen, Haut straffen
Training bei Mrs Sporty Passau ist Naturkosmetik von innen

Passau, Mai. Muskeln und ein festes Bindegewebe sind der Grund für straffe Haut. Bei Mrs.Sporty Passau können Frauen jeden Alters ihre Muskeln aufbauen, Fett reduzieren und ihre Konturen festigen, indem sie regelmäßig trainieren.

„Straffe Haut ist nicht in erster Linie eine Frage des Alters, sondern von Muskeln und Bindegewebe", erklärt Gerlinde Kaupa, Inhaberin von Mrs. Sporty Passau. Muskeln und Bindegewebe durch ein effizientes Training zu kräftigen, ist in jedem Alter möglich. Durch regelmäßiges Training und den Aufbau von Muskeln verkleinern sich die Fettzellen und die Haut sieht glatter aus. „Muskeln sind wahre Schönmacher und Naturkosmetik von innen", bringt es Edona Haxhija auf den Punkt.

Das Training bei Mrs.Sporty hat einen weiteren positiven Nebeneffekt: Es baut Stress ab, fördert die Ausschüttung von Wachstumshormonen und sorgt so für ein gesundes Hautbild. Frauen, die bis zum Sommer ihre Haut glätten wollen, sollten sich jetzt anmelden. Zwei bis drei mal 30 Minuten Training pro Woche genügen, um sichtbare Erfolge zu erzielen.

Das Mrs.Sporty Training besteht aus einem 30-minütigen, effektiven Intervalltraining für Ausdauer, Muskelkräftigung und Koordination. Herzstück des Konzepts ist die individuelle Betreuung der Mitglieder.

WWW.MRSSPORTY.COM

Das kompetente Team von Mrs. Sporty (Foto: privat)

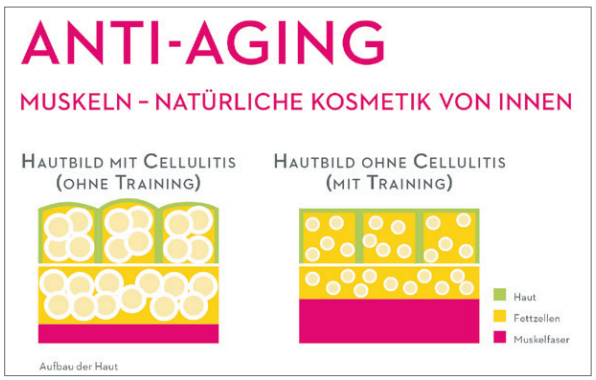

Die Kaiserin-Elisabeth-Brücke führt über den Inn und steht unter Denkmalschutz. Die 110 Meter lange Eisenbahnbrücke wurde im Jahr 1869 im Zuge der Errichtung der Bahnstrecke Wels-Passau gebaut. 1945 wurde die Brücke gesprengt. Für den Wiederaufbau setzten die Besatzer deutsche Kriegsgefangene ein. Die Kaiserin-Elisabeth-Bücke war für die Amerikaner von elementarer Bedeutung, denn sie brauchten sie, um ihre Besatzungstruppen in Österreich mit Nachschub zu versorgen. 2011 wurde schließlich ein neues Lärmschutzsystem für rund 1,8 Millionen an der Brücke fertig gestellt.

BRÜCKEN-ELDORADO PASSAU

Mein Passau zeigt die eindrucksvollsten Brücken der Dreiflüssestadt

Sie überspannt seit 1910 die Donau und ist rund 208 Meter lang: die Luitpoldbrücke oder wie sie im täglichen Sprachgebrauch meist genannt wird, die „Hängebrücke". Sie wurde nach dem beliebten Prinzregenten Luitpold benannt. Gegen die Baupläne der Stadt protestierten damals zahlreiche Bürger, da ihrer Meinung nach die Brücke die Schönheit der Passauer Landschaft unwiderruflich zerstören würde. Die Brücke wird auf der Südseite von normalen Pylonen und auf der Nordseite von kleinen Pylonen in der Felswand gehalten.

Sie ist eine der wichtigsten Verkehrsachsen der Stadt und wurde in nur drei Jahren verwirklicht: die im Jahr 1989 eingeweihte Franz-Josef-Strauß-Brücke (r. im Bild). Sie verbindet die Ortsteile Auerbach und Maierhof und verknüpft die Bundesstraßen B 8 und B 12 mit der Staatsstraße 2125.

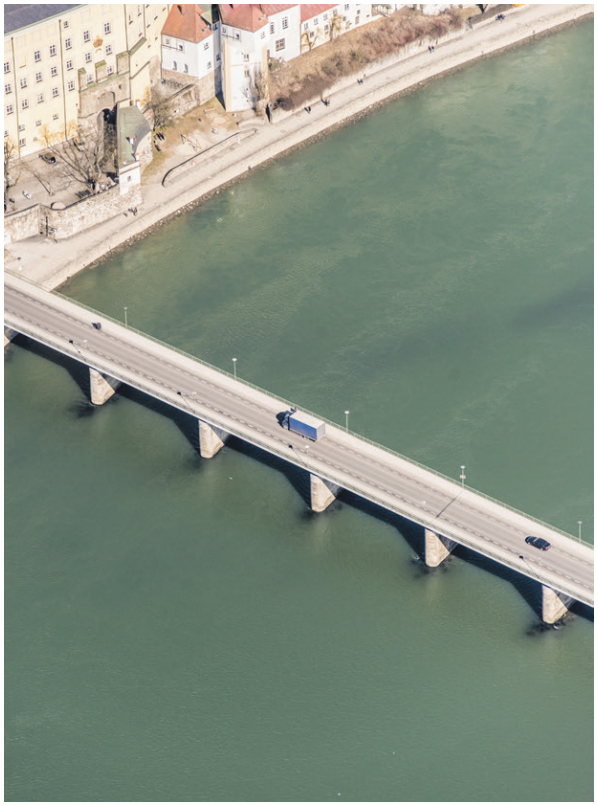

Die Marienbrücke (auch Innbrücke genannt) verbindet seit 1846 die Passauer Altstadt mit der Innstadt. Die Marienbrücke wird von zehn Pfeilern getragen, ist 12,5 Meter breit und 220 Meter lang.

Wenn man sich in der Dreiflüssestadt fortbewegt, nimmt man sie tagtäglich in Anspruch. Ob zu Fuß, mit dem Fahrrad oder Auto, ohne sie würden wir in Passau nicht von A nach B gelangen. Trotzdem nehmen wir sie im Laufe der Zeit nicht mehr bewusst wahr: unsere Brücken.

Bauwerke, die entstanden sind, um Hindernisse überquerbar zu machen. In der Dreiflüssestadt - wie der Name schon verrät - hauptsächlich um Donau, Ilz und Inn zu passieren. So kann Passau mit zahlreichen Straßen-, Fußgänger- und Eisenbahnbrücken aufwarten. Und jedes dieser „Verbindungsstücke“ ist einmalig, hat seinen ganz besonderen Reiz. Sicher haben sie auch ihre Nachteile, wenn sie zu Hauptverkehrszeiten regelrecht wie Nadelöhre wirken, doch in diesem Beitrag soll es um ihre Schönheit und Besonderheit gehen. kk

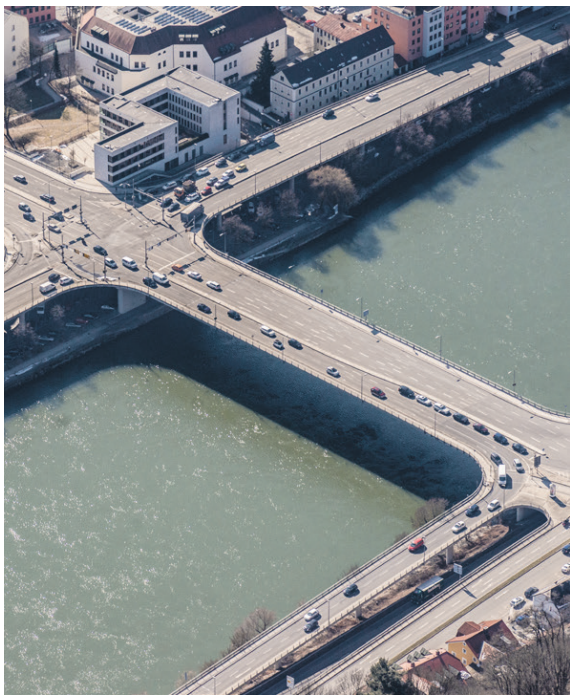

Die Schanzlbrücke, die über die Donau führt ist eine der größten Passauer Brücken und ersetzte ab 1970 die steinere Maxbrücke, die auf Höhe der Wittgasse seit 1823 die Donau überspannte.

Der Innsteg, auch „Fünferlsteg“ oder offiziell „Hindenburgsteg“ genannt ist eine Fußgängerbrücke, die über den Inn führt. Der Innsteg verbindet seit 1916 die Innstadt auf der Höhe der Kirche St. Severin mit der gegenüberliegenden Seite des Inns auf Höhe Universität/Nikolakloster

Die Donaubrücke in Schalding ist eine von 1969 bis 1973 errichtete Autobahnbrücke über die Donau bei Passau. Sie ist mit rund einem Kilometer die längste Brücke der A 3 und die längste deutsche Brücke über die Donau. Die Autobahn ist im Verlauf der Brücke im Grundriss gekrümmt. *Fotos: Geisler (5), Fokus (4)*

Die Kräutlsteinbrücke ist eine stillgelegte Eisenbahnbrücke über die Donau bei Lindau (nähe Zahnradfabrik). Sie wurde um 1900 für die Bahnstrecke Passau-Hauzenberg errichtet. Der Name der Brücke geht auf den Kräutlstein in der Nähe zurück, der wegen der angeschwemmten Planzen- und Blumensamen so genannt wird.

Die Halser Brücke (Bild oben) führt direkt in Hals über die Ilz und verbindet die Ilzleite mit dem Perlfischerweg.
Das Kraftwerk Passau-Ingling (Bild unten) wurde 1965 eröffnet. Fußgänger und Radfahrer können über das Kraftwerk ganzjährig den Inn überqueren.

PASSAUS LAUF-QUEEN

Anzeige

Tina Fischl gewann zum fünften Mal hintereinander den Passauer Domlauf. Mein Passau traf sie zum Interview

Von Robert Geisler

Sie ist 38 Jahre jung, glücklich verheiratet mit Alex Fischl und ist Mutter von zwei Kindern. Sie arbeitet als Kursleiterin in Fitness-Studios sowie als Personaltrainerin und ist Passaus Lauf-Queen: Tina Fischl. *Mein Passau* traf sie zum Interview.

Multitasking-Talent: Tina Fischl bekommt Laufsport und Familie bestens unter einen Hut. *Fotos: Geisler*

MP: Wie lange läufst du schon und wie oft trainierst du?
TF: *Wettkämpfe bestreite ich seit ca. sechs Jahren. Vorher bin ich auch schon gelaufen, aber ohne Zeit, nur zum Ausgleich, um abzuschalten und in der Natur zu sein. Nach den ersten Wettkämpfen stellten sich schnell Erfolge ein und ich war somit motiviert an meiner Schnelligkeit zu trainieren. Im Moment beinhaltet meine Woche ca. 10-11 Trainingseinheiten. Wobei ich auch viel alternativ trainiere. Ich fahre Rennrad und MTB. Im Studio unterrichte ich unter anderem Zumba, Bodyworkout und vieles mehr. Ich kann sehr schlecht einen Tag ganz ohne Sport aushalten. Aber es muss nicht* immer Laufen sein.

MP: Ihr habt ja auch Kinder. Wie kannst du Beruf, Sport und Familie in Einklang bringen?
TF: *Zum Glück habe ich einen sportbegeisterten Mann, der mich sehr unterstützt. Alex war Triathlet und ist schon mehrfacher Ironman. Jetzt läuft er aber nur noch, da Triathlon mit Familie zu zeitintensiv ist. Meine Arbeit als Fitness-und Personaltrainerin kommt mir natürlich schon zu Gute. Weil ich ja da auch sportlich aktiv bin. Mein eigenes Training absolviere ich vor allem vormittags, da sind die Kids in der Schule. Auch die Kinder sind schon sportlich aktiv. Lediglich die Regeneration kommt in unserer aktiven Familie oft zu kurz.*

MP: Wie viele Run´s machst du so im Jahr?
TF: *Ich komme übers Jahr schon auf ca. 25-30 Wettkämpfe. Wobei ich viele Heimrennen als Tempospritze laufe.*

MP: Welche Strecken bevorzugst du?
TF: *Am liebsten laufe ich die 10 km Strecken und Halbmarathons. Sehr gerne auch Berg- und Trailläufe. Letztes Jahr war ich zum ersten Mal bei den SALOMON4Trails. Das ist ein Etappen-Rennen über vier Tage mit 160 km und 10000 Höhenmetern. Das hat schon seinen besonderen Reiz und ich will dieses Jahr auch wieder mit dabei sein.*

MP: Du hast nun schon fünfmal den Passauer Domlauf gewonnen, siehst du diese Veranstaltung immer noch als eine Herausforderung?
TF: *Der erste Sieg beim Domlauf war schon etwas ganz Besonderes, da ich nie damit gerechnet hatte dieses Event zu gewinnen. Die nächsten Jahre habe ich dann schon gehofft zu gewinnen. Es gehört natürlich auch immer ein bisschen Glück dazu, wer am Start steht. Es gibt sicher schnellere Läuferinnen in Deutschland als ich es bin. Dieses Jahr habe ich allerdings schon was riskiert, da ich einen Tag vor dem Domlauf in Ingolstadt einen Halbmarathon lief. Eine Woche davor lief ich PB beim Halbmarathon in Linz in 1:16:41 h, das hatte ich auch noch in den Knochen. Aber ich wollte bei diesem Heimrennen unbedingt starten und die fünf voll machen. Ich freue mich sehr dass es auch 2015 wieder mit dem Sieg geklappt hat. Ich weiß natürlich, das bald jüngere Läuferinnen nachkommen werden, deshalb genieße ich jeden Erfolg, solange ich vorne noch mitmischen kann*

MP: Welche Veranstaltungen meidest du und welche findest du besonders aufregend?
TF: *Auf der Bahn findet man mich eher selten. Das finde ich eher langweilig, immer dieselben Runden zu drehen. Auch Meisterschaften laufe ich nicht so gerne. Ich mag Cityläufe, da ist einfach gute Stimmung und das spornt einfach an. Aber auch die Berg- und Trailläufe finde ich super. Der ständig wechselnde Untergrund und das Naturerlebnis sind traumhaft.*

MP: Welche Ziele hast du bezüglich deiner Ausdauer?
TF: *Dieses Jahr konnte ich die 10km-Zeit auf 34:22min. und die Halbmarathon-Zeit deutlich verbessern. Nur der Marathon ging jetzt leider zwei Mal daneben. Deshalb werde ich im Herbst nochmal versuchen, auf dieser Distanz eine für mich zufriedenstellende Zeit zu laufen.*

MP: Was ist den Geheimnis, denn du bist bei den meisten Veranstaltungen auf dem Treppchen zu finden?
TF: *Geheimnisse gibt es keine. Ich habe einen sehr starken Willen und einen starken Kopf. Für diese „Erfolge“ trainiere ich sehr viel und hart. Ich habe ziemlich spät mit dem Leistungssport begonnen und noch vor ein paar Jahren überhaupt nicht gewusst, was mein Körper leisten kann. Ich schätze es sehr einen gesunden und fiten Körper zu haben und bin dafür sehr dankbar. Mir ist aber auch bewusst, dass dies sehr schnell vorbei sein kann. Ich mache fast alle Laufeinheiten alleine, auch im Wettkampf orientiere ich mich nicht an den anderen.*

Die Sportnachrichten werden präsentiert von Ihrem Energie-Dienstleister
Strom | Gas | Wasser | Erneuerbare Energie | Blockheizkraftwerke
Weitere Infos unter: www.stadtwerke-passau.de
SWP
Stadtwerke Passau

YOGA GASTEIN

Atme die Berge

Neueste Yogatrends im Gasteinertal

Yogatage Gastein vom 13. bis 25. Mai 2015

Im Mai steht das Gasteinertal wieder ganz im Zeichen von Yoga: über 30 bestens qualifizierte Yogalehrende werden bei „Atme die Berge – Yogatage Gastein" zwischen 13. und 25. Mai rund 300 Yogaeinheiten abhalten.

Im Rahmen des breitgestreuten Programms spielen die aktuellsten Yogatrends, bei denen die jahrtausendealten Yogaübungen mit Erkenntnissen moderner westlicher Medizin und Trainingslehre verbunden werden, eine besonders große Rolle. Zu den meistbeachteten Yogatrends zählt aktuell „Detox"-Yoga, bei dem spezielle Bewegungs- und Atemübungen in Kombination mit entsprechenden Ernährungsregeln für eine Entschlackung bzw. Entgiftung des Körpers sorgen. „In der Naturlandschaft des Gasteinertals, weit weg von Luftverschmutzung und Smog der Städte, ist der Effekt von Detox-Yoga natürlich doppelt stark", erklärt Stephanie Gschwandtner von der Gasteiner Tourismusgesellschaft. „Für uns war es daher nur naheliegend, dieses zu einem unserer Schwerpunktthemen zu machen." Auf mindestens ebenso großes Interesse stoßen bei Yogaschülern Yogavarianten, die Methoden aus dem derzeit besonders angesagten Faszientraining integrieren. „Hier eröffnen sich außergewöhnliche Möglichkeiten, hocheffizient etwas für Gesundheit und Fitness zu tun. Bei den Yogatagen Gastein haben wir daher gleich mehrere Kurse aus diesem Bereich angeboten", so Gschwandtner.

Detox und Faszientraining sind dabei aber nur ein Teil des sehr breit gefächerten Programms, das Kurse aus praktisch allen großen Yogastilen sowie zahlreiche spezielle Angebote umfasst. Ergänzt wird das Yogaprogramm zudem durch Wanderungen und andere Veranstaltungen, die den yogabegeisterten Gästen die mythische und spirituelle Seite des Gasteinertals näherbringen. Insgesamt 16 Vier- und Fünfsternhotels in Bad Hofgastein und Bad Gastein bieten als Partnerhotels der Yogatage Wochen- und Wochenendpauschalen an. Darüber hinaus können die Yogastunden von allen Gästen und Einheimischen einzeln gebucht und besucht werden. Für wohltuende Entspannung sorgt das heilende Thermalwasser in der Felsentherme Bad Gastein und Alpentherme Bad Hofgastein, welches aber auch die zahlreichen hoteleigenen Thermen speist.

Anzeige

Partnerhotels in Bad Hofgastein und Bad Gastein

Bad Hofgastein Grand Park Hotel | www.grandparkhotel.at
Verwöhnhotel Bismarck | www.hotel-bismarck.com
Das Goldberg | www.dasgoldberg.at
Hotel Norica Therme | www.thermenhotels-gastein.at/de/norica
Österreichischer Hof | www.oehof.at Hotel
Astoria Garden | www.thermenhotels-gastein.at/de/astoria
Klammer's Kärnten | www.hotel-kaernten.com
Palace Gastein | www.kurhotelpalace.at
Vier-Jahreszeiten-Hotel St. Georg | www.stgeorg.com
Thermenhotel Sendlhof | www.sendlhof.at
Impuls Hotel Tirol | www.hotel-tirol.at
Alpine Spa Hotel Haus Hirt| www.haus-hirt.com
Hotel Miramonte | www.hotelmiramonte.com
Hoteldorf Grüner Baum | www.hoteldorf.com
Villa Excelsior | www.villa-excelsior.at
Hotel Alpenblick | www.alpenblick-gastein.at

Weitere Informationen unter www.gastein.com oder www.yoga-gastein.com

Anzeige

CARITAS VERNETZT DIE OSTEUROPA-HILFE

Treffen am Mittwoch, 13. Mai, um 19:00 Uhr im Kardinal-von-Galen-Haus im Donauhof Passau
Zu Gast: Generalvikar Dr. Franz Hankovszky aus der Diözese Satu Mare

Passau. Direkt. Schnell. Zielgerichtet. Und vor allem erfolgreich. Das war die Aktion „wunschzettel.zone“ für Menschen in Satu Mare, einer Diözese im Nord-Westen Rumäniens. Über 27.000 Euro sind bis Dezember in der „wunschzettel.zone“, dem gemeinsamen Spendenprojekt der Caritas Passau, des Bundes der Deutschen Katholischen Jugend, des Bischöflichen Jugendamtes und der Kirchlichen Jugendbüros, eingegangen. Damit wurden zum einen, konkrete Projekte für soziale Einrichtungen gefördert, zum anderen, Hilfstüten für bedürftige Menschen vor Ort gekauft. Schulen, Pfarr- und Ortscaritasvereine, Kindergärten, Jugendgruppen, Firmen und Einzelpersonen haben miteinander Großes geleistet. „Ein großes Dankeschön an alle, die sich engagiert haben und weiter mithelfen“ sagen die Projektverantwortlichen.

Seit über dreißig Jahren ist unsere Caritas und mit ihr viele Initiativen auf Pfarr- und Ortsebene oder aus kirchlichen Verbänden in Osteuropa aktiv. Wir waren wohl die ersten, die nach dem Fall des Eisernen Vorhanges die Menschen dort besucht haben. Wir waren genauso die Ersten, die konkret geholfen haben. Schnell gingen Transporte in diese Länder, speziell nach Satu Mare und Oradea. Aber auch in vielen anderen Bistümern sind Helferinnen und Helfer aus dem Bistum Passau aktiv. Bis heute. Bilder und Berichte der umgesetzten Projekte sind auf Facebook und der Homepage www.wunschzettel.zone zu finden. Allen, die sich mit großer Kraft hier engagiert haben, sei ein großes „Vergelt's Gott“ gesagt. Dahinter steht die große Kraft christlicher Solidarität. Wir Christen wissen nämlich: wer in Gott eintaucht, taucht an der Seite notleidender Menschen wieder auf.

Wir helfen weiter

All das spornt an, uns weiter für diese Menschen zu engagieren. Deshalb möchten wir Sie herzlich einladen, zu einem Osteuropa-Abend des Caritasverbandes für die Diözese Passau e.V. Wir möchten Ihnen „Danke“ sagen und wir wollen uns kennenlernen und voneinander lernen. Miteinander wollen wir unsere Aktionen und Initiativen einmal anschauen. Wir freuen uns auf Ihre ideen und Vorschläge. Neue Projekte werden inzwischen in Rumänien bereits wieder recherchiert, um auch in Zukunft den Ärmsten der Armen eine Perspektive geben zu können.

Wie viele Tonnen Kleidung, Lebensmittel, Gebrauchsgegenstände in all den Jahren für notleidende Menschen gesammelt und geliefert wurden, ist kaum zu berechnen. Auch die finanzielle Hilfe ist nur schwer zu beziffern. Es ist wohl ein Betrag von über einer Million Euro allein durch den Caritasverband für die Diözese Passau e.V. Hinter all dem steht die große Kraft christlicher Solidarität. Deshalb dankt die Caritas allen, die sich mit großer Kraft engagieren.

Damit sich die vielen Partner und Initiativen persönlich kennenlernen und austauschen können, lädt die Caritas am Mittwoch, 13. Mai, um 19:00 Uhr in das Kardinal-von-Galen-Haus im Donauhof Passau ein. Dazu kommt Generalvikar Dr. Franz Hankovszky aus der Diözese Satu Mare. Interessierte können Informationsmaterial mitbringen und ihre Projekte vorstellen.

Caritas geht dahin und ist dort, wo nur wenige hingehen.
Fotos: Caritas

Spenden helfen direkt vor Ort.

Kennen lernen und voneinander lernen:

Wir treffen uns am Mittwoch, 13. Mai, um 19:00 Uhr im Kardinal-von-Galen-Haus im Donauhof Passau, Donauhof 1, 94034 Passau, und beginnen mit einem Imbiss.

Bitte bringen Sie Informationsmaterial, Plakate, Flyer usw. mit. Wir machen eine kleine Werkschau auf Stellwänden. Und wenn Sie Partner, die in diesen Ländern aktiv sind, kennen, die uns als Caritas noch nicht bekannt sind, geben Sie die Einladung bitte weiter.

Christliche Solidarität mit bedürftigen Menschen in Satu Mare.

Hilfe zur Selbsthilfe: Die Töpferscheibe dreht sich wieder.

07.05. - 20.05.2015

KONZERTE - EVENTS & KABARETT

Donnerstag, 7. Mai 2015
Inka Meyer „Kill me, Kate!"
„Kill me, Kate! Die gezähmte Widerspenstige" ist eine Komödie über die Tragödie, heute eine Frau zu sein... Die Theatermacherin Nora, gespielt von Inka Meyer, hat ein Problem: Für die nächste Spielzeit wurde ihr das Shakespeare Stück „Der Widerspenstigen Zähmung" zur Inszenierung aufgebrummt. Doch ist es überhaupt möglich, 40 Jahre nachdem die ersten Frauen ihre BHs verbrannten, ein Stück mit derart mittelalterlichen Rollenbildern auf die Bühne zu bringen?
Die Aufgabe wird für Nora schnell zur Bestandaufnahme: Wie geht es den Frauen, die Kinder haben und arbeiten? Die keine Kinder haben und arbeiten? Die Kinder haben und nicht arbeiten?
Weib oder Weibchen? Gleichgestellt oder zurückgestellt? Powerfrau oder Übermutter? Und wo stecken eigentlich die Männer? Da, wo sie vor 50 Jahren auch steckten – im Büro? Wer also kocht den Bio-Möhrenpastinakenbrei? Vater, Mutter oder Alnatura? Wer weißAntwort? Heidi Klum? Herzogin Kate? Hier geht's um Frauen. Aber anders. Kein Mann-Frau-Gedöns. Kein Latzhosen-Feministinnen-Genöhle. Kein Männer-Bashing. Es geht um Arbeit, Familie, Rente. Hochpolitisch – aber sehr, sehr komisch. Auch für Männer.
Scharfrichterhaus, Milchgasse 2
Beginn: 20 Uhr
Eintritt: 25,20/ermäßigt 12,- Euro
Karten auf reservix.de oder im Scharfrichterhaus-Kulturbüro
www.scharfrichter-haus.de

Freitag, 8. Mai 2015
Tatiana Šverko & Leonardo Angelini „Tra armonie e folklore"
Die kroatische Pianistin Tatiana Šverko verbindet mit dem Römer Leonardo Angelini eine langjährige musikalische Freundschaft. Šverko macht sich auch als Förderin der Musik Istriens sowie als Rundfunkmoderatorin einen Namen. Der gefragte Liedbegleiter Angelini arbeitete bereits an der Akademia Nazionale di Santa Cecilia, der Oper von Lausanne, der Europäischen Akademie für Musik und Darstellende Kunst Köln oder dem Ateneo Internazionale della Lirica in Sulmona mit herausragenden Sängern wie June Anderson, Luciana Serra, Ginanni Raimondi, Renato Bruson oder Bernadette Manca di Nissa. Bei Piano Mora spielen beide Klavierliteratur zu vier Händen von Felix Mendelssohn Bartholdy, Edvard Grieg, Antonín Dvořák, Goffredo Petrassi, Đeni Dekleva-Radaković u.a.
Piano Mora, Nibelungenplatz 5
Beginn: 19.30Uhr
Eintritt: 18,-/12,- Euro
www.pianomora.de

Samstag, 9. Mai 2015
Benefizkonzert: 40 Jahre Caritas Förderzentrum
Mit Christiane Öttl, der Weltmusikband Horizonte und Anna Veit. Begleitend zum Konzert gibt es eine Ausstellung, die ergänzt um Fotografien und Objektkunst auf die Geschichte des Caritas-Förderzentrums zurück blickt. Die Ausstellung kann von 1.-3. Mai und 8.-10. Mai jeweils 14-18 Uhr bei freiem Eintritt besichtigt werden.
Heiliggeistkirche, Heilig-Geist-Gasse
Beginn: 18 Uhr
Eintritt frei, Spenden erbeten

Sonntag, 10. Mai 2015
Joe Benjamin & The Mighty Handful
Die 11-köpfige Band des gebürtigen Mettenheimers bringen auf ihrer „Imma no do!"-Tour „America's New Swing" nach Passau. Cover altbekannten Liedguts, eigene Songs im Pop/Rock Stil geschrieben und dann in einen reißenden Big Band Swing gesetzt, und das alles mit wohlbekannten ins Bairische rückübertragene Stücke
Café Museum, Bräugasse 17
Beginn: 20 Uhr
Eintritt: 20,- /10,- Euro
www.cafe-museum.de

Montag, 11. Mai 2015
Linzer Ballhausorchester
Freuen Sie sich auf einen Abend mit feurigen Csárdás-Klängen, verträumte Melodien des fien de siècle sowie mitreißende Polkas und Quadrillen aus dem Wien der k.u.k-Zeit.
Café Duftleben, Theresienstraße22
Beginn: 19 Uhr
Eintritt frei
www.cafe-duftleben.de

Mittwoch, 13. Mai 2015
MAKAPEO „Sun, Moon & Stars"
Seit Urzeiten bestimmen die Gestirne Zeit, Rhythmus und Takt der Erde und beflügeln die Phantasie der Menschen. Sie schrieben Lieder über Sonne, Mond und Sterne; manche davon wurden zu Jazzstandards und Pophits. MAKAPEO, di Bigband der Marktkapelle Obernzell und Jutta Walkowiak haben daraus ein kosmisch-swingendes Konzertprogramm zusamengestellt. Von Sonnen- auf- und -untergängen, vom Geheimnis der Mondscheinfarben und dem Zauber des Sternenstaubs. Eine kosmische Soiree nicht nur für Sonnenanbeter, Horoskopgläubige und Mondsüchtige.
Wirtshaus beim Bräu Kirchplatz 7, Neukirchen am Inn
Beginn: 19 Uhr
Bei guter Witterung im Biergarten
Eintritt frei, Tischreservierung möglich unter Tel. 08502/9177377
www.marktkapelle-obernzell.de

Mittwoch, 13. Mai 2015
Introducing: Marialy Pacheco
Die kubanische Jazzpianistin Marialy Pacheco stellt sich mit einem Solokonzert in Passau vor. „Introducing" heißt auch die aktuelle, gemeinsam mit den kolumbianischen Musikern Juan Camilo Villa, Miguel Altamar sowie Stings Percussionst Rhani Krija und dem Trompeter Joo Kraus eingespielte CD der 32-Jährigen Musikerin. Neben eigenkompositionen enthält diese Bearbeitungen von Liedern Eliseo Grenets, Felipe Rosario Goycos und Antonio María Romeus. In den vergangenen zehn Jahren lebte und arbeitete die Pianistin und Komponistin vorrangig in der Bundesrepublik, lebte länger in Australien, um schließlich 2012 triumphal zurück zu kehren: Als erste Frau überhaupt gewann sie den Montreux Solo Piano Competition, feierte Festivalerfolge vom Beethovenfest über das Rheingau-Musik-Festival bis zu den St. Moritz

Art Masters. Seit 2014 ist sie auch offizieller „Bösendorfer Artist“ – als erste und einzige Jazzpianistin weltweit.
Piano Mora, Nibelungenplatz 5
Beginn: 19.30Uhr
Eintritt: 24,-/16,- Euro
www.pianomora.de

Freitag, 15. Mai 2015
Inntöne Barock: „Musikalische Reise von Italien zum Wiener Kaiserhof“
Bis etwa zu Mozarts Zeiten war die Kaiserstadt Wien stark italienisch geprägt. Es gab hier italienischsprachige Salons, Theater und Zeitungen. Aus der von jenseits der Alpen importierten Lotterie flossen ordentlich Steuereinnahmen. Und die Hofkapellmeister der frühen Barockzeit waren allesamt Italiener (bis Johann Joseph Fux 1715 eine paritätisch italienisch-österreichisch besetzte Doppelspitze erwirkte). Der Hofkomponist und gern als intriganter Mozart-Konkurrent dargestellte Antonio Salieri ist noch zu nennen. Ihn hatte ein Hofmusiker auf einer Italienreise kurzerhand mitgenommen. In entgegen gesetzter Richtung reisend machte sich 1740 ein komponierender Priester und Opernintendant im Tross einer Schauspieltruppe von Venedig aus auf über die Alpen. Doch der Erfolg dieses Antonio Vivaldi währte nur kurz. Er verkühlte sich und starb. Mit Mozarts Italienreisen endet diese kleine transalpine Kulturgeschichte. Die Sinfonia wurde zur ernsten viersätzigen Sinfonie; dem Divertimento erging es etwa kaum anders. Nur die Wiener Oper blieb fest in italienischer Hand. Doch alsbald war's einfach genug mit Sonatenhauptsatz-Formalismus vor südländischer Fröhlichkeit. Drum ahmte man Musik im italienischen Stil nur zu gern auch in Österreich nach. Das Altomonte-Ensemble unter Thomas Wall am Violoncello stellt einige dieser Stücke vor.
Pfarrkirche Diersbach/OÖ.
Beginn: 19 Uhr
Eintritt: 20,- Euro/VVK 15,- Euro
Tel.: +43-77197205, pz@pao.at
www.inntoene.com

Samstag, 16. Mai 2015
Drunk Motorcycle Boy & Gott und die Welt
Alle Mann die Chucks angezogen! Hier gibt's einen Abend lang Punkrock aus Bremen und Mittelfranken.
frei*raum, Innstraße 18-20
Beginn: 20 Uhr
www.freiraum-passau.org

Samstag, 16. Mai 2015
Carmen
Bei der letzten Opernpremiere dieser Spielzeit im Fürstbischöflichen Opernhaus Passau steht Georges Bizets Oper „Carmen“ auf dem Programm. Deren schöner, impulsiven und unberechenbaren Titelheldin sind die Männer willenlos ergeben. Auch der gewissenhafte und etwas biedere Offizier Don José verfällt ihr und vergisst nach und nach nicht nur Pflicht und Ehre, sondern auch seine brave Verlobte Micaëla und seine sterbende Mutter. Doch allzu bald ist die unbezähmbare Carmen seiner überdrüssig und wendet sich dem Stierkämpfer Escamillo zu. Die tragische „Sex- und Crime“-Geschichte rund um Zigeuner, Arbeiter, Schmuggler, Deserteure und Mörder nimmt ihren Lauf... Achtung! Diesmal keine Wiederholung am Sonntag um 18 Uhr, dann steht August Strindbergs „Traumspiel“ auf dem Spielplan.
Landestheater Niederbayern, Gottfried-Schäffer-Straße 2
Beginn: 19.30 Uhr
VVK: Tel. 0851/929 19 13 oder theaterkasse@passau.de

Montag, 18. Mai 2015
Singerhofschrammeln
Bittersüß-melancholische Heiterkeit mit Helmut Weinzierl, Bernhard Schneider und Felix Weinmann. Ja gibt's was Besseres als Wiener-Lied zur heißen Schokolade? Mit reichlich Operettenseligkeit als Schlagobers.
Café Duftleben, Theresienstraße22
Beginn: 19 Uhr
Eintritt frei
www.cafe-duftleben.de

Dienstag, 19. Mai 2015
Mittwoch, 20. Mai 2015
Sigi Zimmerschied „Tendenz steigend“
Los geht's mit einer Tirade an den launigen Intimus Inn. Denn der hatte 2013 beim Hochwasser auch Zimmerschied mächtig zugesetzt. Was es mit Menschen macht, wenn Gewissheiten einfach mal eben so „oba gschwappt“ werden, wie die Zeitgenossen sich selbst zum Wolf werden, darum geht eigentlich es in Zimmerschieds neuem Programm.
Scharfrichterhaus, Milchgasse 2
Beginn: 20 Uhr
Eintritt: 25,20/ermäßigt 12,- Euro
Karten auf reservix.de oder im Scharfrichterhaus-Kulturbüro
www.scharfrichter-haus.de
mit Klassikversatz gibt's obendrein noch einen Gig mit Nemesis
Tabakfabrik, Mühltalstraße 10
Beginn: 20 Uhr
Eintritt: 5,- Euro
www.mfv-passau.de

Anzeige

DAS BESTE VON IHREM GÄRTNER

JUNGES GEMÜSE!

KRÄFTIGE & GESUNDE GEMÜSEJUNGPFLANZEN AUS EIGENPRODUKTION FÜR IHREN GARTEN.

Blumen Eichberger
GÄRTNEREI & FLORISTIK
WÖRTHSTR. 2 • 94032 PASSAU
Tel. (0851) 7664

GLASMALEREI UND LAMPENGLAS AUS DEM BAYERISCHEN WALD

Der Kunstverein Passau e.V. stellt im Mai und Juni drei Glaskünstler aus dem Bayerischen Wald vor, die verschiedene Positionen der Glaskunst zeigen: Zum einen Malerei auf Glas, teils in Graaltechnik (Zwischenglasmalerei) und auch Leinwand von Rainer Metzger, der seit 2002 freischaffend in seinem eigenen Atelier in Frauenau auf dem Gelände der Freiherr von Poschinger Glashütte tätig ist. Neben Landschaften sind es vor allem Großstadtszenen, Szenarien menschlicher Begegnung oder Innenräume, die Metzger als Motive bevorzugt. Denn hier findet er die Atmosphäre, die ihn interessiert: flirrende Lichter, stimmungsvolle Interieurs, die er mit weichem Malstil und in warmes Licht getaucht umsetzt. Der Glasbläser Hermann Ritterswürden stellt seine aus Röhren und Stäben vor der Glasbläserlampe, einem speziellen Tischbrenner, gefertigten Glasskulpturen vor. Oft thematisieren seine Figuren den Tod, erinnern seine Installationen an mittelalterliche Totentänze, wie sie beispielsweise in den Kirchen der Hansestädte zu sehen waren. Der Tod ist hier jedoch kein „garstiger Gesell", begegnet dem Betrachter eher ein wenig augenzwinkernd und ironisch. Außerdem gibt es Glasgravuren von Christian Schmidt zu sehen. Seine Bildwelten zeigen gehörnte und beflügelte Geisterwesen wie man sie von romanischen Kirchenportalen kennt. Doch ein allzu solemner Duktus fehlt ihnen, sie ähneln auch den Trollen und Gnomen der Sagenwelt. Bedrohlich im Ganzen, wirken die Darstellungen bei näherer Betrachtung verspielt und grotesk. Schabernack oder große Ungemach? Niemand weiß, was passiert, wenn Schmidts Wesen über den Rand des Gefäßes klettern. Die Vernissage der Ausstellung in der St. Anna-Kapelle ist am Donnerstag, 7.Mai 2015 um 19 Uhr. Danach ist die Ausstellung noch bis 21. Juni jeweils Dienstag bis Sonntag 13-18 Uhr bei freiem Eintritt zu besichtigen. st

Hermann Ritterswürden: König Watzmann. Vor der Lampe geblasene und gedrückte Glaselemente, mit Silberdraht auf Stahlskelett montiert. Natursteinsockel. Gold- und Blattsilber. 73 x 70 x 23 cm. (2013). Foto: Kunstverein Passau

20 JAHRE KUWINETZWERK INTERNATIONAL E.V.

Der Studierenden- und Alumniverein feiert Mitte Juni im Rahmen seiner jährlichen Networking-Veranstaltung kuwi.sommer sein 20-jähriges Jubiläum

„Vom Ausspruch „Wer nichts wird, wird Kulturwirt" zu einem mittlerweile in ganz Deutschland anerkannten Studiengang: Dies wäre ohne das Engagement vieler im kuwinetzwerk nicht möglich gewesen", so Dr. Fritz Audebert.

Vor über 20 Jahren kannte kaum jemand in Deutschland diesen Studiengang, der weder waschechte Betriebswirtschaft lehrte, noch richtige Literatur- oder Sprachwissenschaftler hervorbrachte. Damals taten sich einige engagierten Kuwis, wie sie sich liebevoll nannten, im Arbeitskreis „AK kuwi" zusammen, um der Wirtschaftswelt zu zeigen, weshalb ihr Studiengang und sie so besonders waren. Zur Idee des Arbeitskreises gesellte sich schnell die Idee eines Netzwerkes, das es ermöglichen sollte, auch nach dem Studium in Kontakt zu bleiben. Die Geburtsstunde des kuwinetzwerks.

Im Dezember 1995 wurde die Gründung des kuwinetzwerk international e.V. feierlich im Rathaussaal von Passau begangen – und das Netzwerk im nächsten Moment zu den Vorreitern der Alumni-Vereinigungen in Deutschland. Obwohl noch in den Kinderschuhen steckend, wurde 1996 mit großem Erfolg das erste Symposium zum Thema „Ausblicke – Internationale Marketingkonzepte für das Unternehmen Kulturwirt" veranstaltet. Bis heute gehört das Symposium bzw. seit 2012 der kuwinetzwerk.sommer zu den Säulen des Netzwerks. 2001 dann der nächste große Erfolg: Das Netzwerk erzielt den zweiten Platz im Wettbewerb „Alumni-Netzwerke", der vom Stifterverband für die Deutsche Wissenschaft ausgerufen wurde. Damals zählte das Netzwerk bereits stolze 1500 Mitglieder und durfte sich größte Alumni-Vereinigung eines einzelnen Studiengangs in Deutschland nennen. 2002 geht die Online-Community ans Netz, die von nun an den Kontakt zwischen den Netzwerkern auf der ganzen Welt vereinfacht. Doch was macht Passau für die Kuwis zur Welt? Berufliche Perspektiven in der Dreiflüsse-Stadt sowie Promotions-Projekte an der Universität. 2009 startete der erste kuwi.karrieretag, bei dem bis heute ehemalige Kuwis ein Mal im Jahr ihre persönlichen Erfahrungen und beruflichen Anekdoten mit den jungen Studierenden von heute teilen. 2014 erfährt das Vereinsmagazin kuwi.news ein optisches Facelift, dem kuwi.mentoring Programm von Alumni für Studierende wird neues Leben eingehaucht und neue Kooperationen, u.a. mit dem Wirtschaftsforum der Region Passau e.V., werden angestoßen.

(v.l.): Malin Frank (Vorstand Kommunikation), Sonja Kämmler (Beisitzerin), Anna Schmitt (Vorstand Careerservice), Maximilian Hainlein (Vorstandsvorsitzender), Nina Steinweg (stellv. Vorsitzende), IvetIlavska (Vorstand Finanzen), Ina Wagenblatt (Vorstand Events & Alumni), Mirjam Rundel (Vorstand Marketing) – nicht mit auf dem Bild: Prof. Dr. Werner Gamerith (Universitätsvertreter), Alisma Lechner (Beisitzerin), Katharina Koppara (Beisitzerin). Foto: kuwinetzwerk international e.V.

Die vergangenen 20 Jahre waren überaus ereignisreich. „Das kuwinetzwerk ist nicht nur ein Verein von Alumni und Studierenden - er ist viel mehr geworden. Er ist ein Ausdruck der „Seele" Studiengänge rund um den ehemaligen Diplom-Kulturwirt. kk

„VILLA MAUNZ“

Flohmarkt mit Kuchenverkauf am 16./17. Mai

Es ist wieder an der Zeit Gutes zu tun! Und zwar für unsere liebgewonnen vierbeinigen Wegbegleiter, die Katzen. Die Ilzer Katzenstube „Villa Maunz“ in Passau benötigt dringend Spenden, um sich auch weiterhin ausreichend um die bedürftigen Tiere kümmern zu können.
Die „Villa Maunz“ wird ausschließlich von notleidenden Katzen bewohnt und gehört dem kleinen Verein „LIGA für Recht und Schutz für Tiere e.V.“ an mit Sitz in Thyrnau. Rund ein halbes Dutzend ehrenamtlicher Helferinnen und Helfer setzt sich täglich für notleidende Katzen ein. Das Katzenhaus liegt sehr idyllisch direkt an der Ilz in Hals und veranstaltet am 16. und 17. Mai ab 10 Uhr einen Flohmarkt zugunsten der notleidenden Katzen. Verkauft wird auch Kuchen.
Wer noch Flohmarktware zuhause hat und diese für den Verkauf an die Ilzer Katzenstube spenden will, kann dies gerne tun! Melden Sich sich hierzu einfach bei der „Villa Maunz“ unter Tel.Nr.: 08501 / 16 42 oder per E-Mail an info@arbeitskreis-katzenhilfe.de
Es wird um zahlreiches Erscheinen und fleißiges Flohmarktshoppen für den guten Zweck gebeten! kk

PFINGST OPEN AIR - 22.-24. MAI - SALCHING BEI STRAUBING

Drei Tage musikalischer Urlaub daheim, mit allen Freunden: das Pfingst Open Air bietet genau das! Auf 7 Bühnen werden über 100 Bands stehen u.a. JENNIFER ROSTOCK, GENETIKK, MOOP MAMA, ANNENMAYKANTEREIT, JESPER MUNK, MEGALOH, WANDA oder die ANTILOPEN GANG. Themenbühnen mit Skateboardramp, Hängemattenareal oder Zirkuszelt versprechen einen mehr als kurzweiligen Aufenthalt – an allen Ecken ist was los.
Informationen zum Programm, Anreise oder Tickets gibt es unter www.pfingstopenair.de.
Hier werden nicht nur Trends erkannt sondern auch gesetzt: das Pfingst Open Air gilt schon lange als Impulsgeber der überregionalen Pop- und Jugendkulturszene.

MEIN PASSAU GEWINNSPIEL

Wir verlosen 3x2 Tageskarten. Schreiben Sie bis Montag, 18. Mai eine SMS mit dem Text NW Open Air sowie Ihrem Namen und Ihrer Adresse an die Nummer 32223 (Preis: 0,49 Euro/SMS, zzgl. T-Mobile Transportkosten). Der Rechtsweg ist ausgeschlossen.

FRISCHES VOM MARKT

Auf was Sie sich im Mai an den Gemüseständen freuen können

Der Mai ist da und lässt die Frühlingsstimmung voll erwachen. Die Zeit für regionales frisches Gemüse ist gekommen! Die Zeit, sich und seinem Körper etwas Gutes zu tun und mit reichlich Vitaminen zu versorgen. An Passaus Wochenmärkten erwarten Sie nun frischer Spargel, der nicht nur lecker schmeckt, sondern auch für eine gesunde Darmflora sorgt und zudem eine blutreinigende und entwässernde Wirkung besitzt.
Im Mai ist nun endlich auch die Zeit für neue Kartoffeln gekommen, aber auch Kopfsalat, Rauke, Kohlrabi und Radieschen gibt es jetzt reichlich und ganz frisch. Vor allem bei Radieschen kann man den Freilandanbau am Geschmack erkennen. Diese entwickeln beim Anbau an der frischen Luft besonders viel Allyl-Senföl, was dem Gemüse eine besondere Schärfe verleiht, die auch noch gesund ist.

Frühlings-Fingerfood deluxe! Also und auf zu den heimischen Wochenmärkten!

Anzeige

DAS BESTE VON IHREM GÄRTNER

AUF NACH BALKONIEN!

REICHHALTIGES ANGEBOT AN SCHÖNEN BLÜHPFLANZEN FÜR KÜBEL UND KÄSTEN - NATÜRLICH IN GÄRTNER-QUALITÄT.

Blumen Eichberger
GÄRTNEREI & FLORISTIK
WÖRTHSTR. 2 • 94032 PASSAU
Tel. (0851) 7664

»DAS BIN ICH UND DAS IST MEIN PASSAU«

Klein aber oho!

Hazal Zeynep Dogudan liebt ihre Heimatstadt Passau und freut sich über die erste Mai-Sonne, die sie gerne am Inn genießt.
Foto: privat

Von Katharina Krückl

Klein aber oho! Diese Aussage trifft auf die Deutsch-Türkin Hazal Zeynep Dogudan am besten zu. Oder wie sie es scherzend zu sagen pflegt, wenn sie auf ihre nicht gerade ausladende Körpergröße angesprochen wird: „ich bin aufs Beste reduziert!“.

Klein, aber nicht klein zu kriegen. Eine junge, selbstbewusste Frau, die – wie kann es auch anders sein - in Passau Jura studiert, bereits im 8. Semester.

SPRACHGEWANDT

„Ich habe mich für ein Jura-Studium entschieden, weil ich großes Argumentationstalent entwickle, wenn ich von einer Sache überzeugt bin oder mir etwas in den Kopf gesetzt habe. Da dachte ich mir, das sind gute Voraussetzungen, um Jura zu studieren“, lacht Hazal, die von ihren Freunden neckisch „Hazi“ genannt wird. Um dieses Studium aufzunehmen, zog die 23-Jährige nicht extra nach Passau, denn sie wuchs in der Dreiflüssestadt auf und ist auch hier geboren. „Für mich ist Passau einfach meine Stadt. Deshalb wollte ich auch während meines Studiums hier bleiben. Ich liebe diese Stadt unheimlich stark. Unsere drei Flüsse, die Altstadt, das Feeling hier ist einfach unbeschreiblich. Wie wichtig mir Passau tatsächlich ist, merke ich jedes Mal, wenn ich aus dem Urlaub komme“, erzählt Hazal. Im Urlaub ist die Deutsch-Türkin oftmals im Heimatland ihrer Eltern, der Türkei. „Auch wenn ich in Deutschland geboren und aufgewachsen bin, vergesse ich meine türkischen Wurzeln natürlich nicht. Ich beherrsche die türkische Sprache sehr gut und versuche so oft wie möglich in den Semesterferien in die Türkei zu fliegen. Ich liebe die Menschen dort, ihre Offenheit, ihren Kampfgeist und auch die Leichtigkeit mit der sie durch das Leben gehen. Auch das türkische Essen mag ich sehr und die unglaubliche Gastfreundlichkeit, welche die Menschen gegenüber jedem aufbringen. Ich muss jedoch gestehen, dass ich in der Türkei nicht auf Dauer leben könnte. Dafür bin ich mit Deutschland – und vor allem mit Passau zu sehr verbunden. Ich bin hier aufgewachsen und schätze das Leben hier. Es ist um Einiges einfacher als in der Türkei, vor allem als Frau“, erzählt Hazi, die sowohl mit der deutschen als auch mit der türkischen Kultur aufgewachsen ist und sich aus beiden Kulturen das Beste für herauspicken kann.

LIEBE ZUR NATUR

Die 23-jährige Studentin wohnt in Patriching und daher sind viele ihrer Passauer Lieblingsplätze dort beheimatet. „Ich liebe die Natur sehr, weshalb ich denke, dass Passau eine perfekte Stadt für Kinder und Jugendliche ist. Man ist hier stets mit der Natur verbunden, auch wenn man sozusagen als Stadtkind aufwächst“, schwärmt Hazi von der Dreiflüssestadt.

Ihre Liebe zur Natur kann die junge Studentin sehr gut mit ihrer großen Affinität zum Sport verbinden. Bereits im Kindesalter trainierte Hazal Leichtathletik und spielte Fußball. „Ich habe als Jugendliche jede freie Minute auf dem Sportplatz am Oberhaus verbracht. Dort ist deshalb auch heute noch mein Lieblingsort. Man ist dort in der Natur, genießt die Ruhe und die Aussicht auf Passau. Hier kann man einfach abschalten“, erzählt die sportbegeisterte Studentin.

KEINE LANGEWEILE

Langweilig wird es der 23-Jährigen in Passau auf jeden Fall nicht. „Im Sommer gehe ich gerne ins Peb oder an einen Stausee und im Winter chille ich in den gemütlichen Cafés der Stadt mit Freunden“, berichtet Hazal. Deshalb ist sie auch des Öfteren in ihrem Lieblingscafé Kowalski anzutreffen. Hier arbeitet die Deutsch-Türkin neben ihrem Studium. „Das Café hat ein unglaublich tolles Flair, vor allem wenn es schön sonnig ist und man auf dem Balkon sitzen kann. Hier genieße ich oft die tolle Aussicht auf den Inn“, erzählt sie begeistert.

Wie dieser kurze Einblick in Hazal Zeynep Dogudans Leben zeigt, hat Passau tolle, lebensfreudige Bewohner, die ihre Stadt genau so mögen wie sie ist. Die 23-Jährige hat sich das Motto: „A negative mind will never give you a positive life - so think positive“ auf die Fahnen geschrieben und genau das lebt sie auch.

Festspiele Europäische Wochen

Rosemarie Weber neue Vorstandsvorsitzende

(v.l.) Bischof Dr. Stefan Oster SDB, Vorstandsvorsitzende Rosemarie Weber, Intendant Peter Baumgardt bei der Eröffnung der 62 Festspiele Europäische Wochen Passau. Foto: Scholz

Am 29. April fand die Mitgliederversammlung des Vereins Festspiele Europäische Wochen e.V. statt. Die kommissarische Vorstandsvorsitzende Rosemarie Weber begrüßte die Anwesenden und hob hervor, wie Intendant Peter Baumgardt in der Stadt Passau angekommen und im Verein akzeptiert sei. Sie betonte er sei „Unser Intendant“. Baumgardt sprach folgend über die harmonische Einheit von Verein und Festspielteam. Insbesondere dankte er dem Team für die wertvolle und gute Arbeit.
Da neue Vorstandswahlen abgehalten werden sollten, wurden Werner Reinisch als Schriftführer und Jürgen Karl als 2. Vorsitzender verabschiedet. Zur neuen Vorsitzenden wurde die Anwältin Rosemarie Weber mit 43 Stimmen, zum 2. Vorsitzenden Benedikt von Moreau und der Pockinger Bürgermeister Franz Krah zum 3. Vorsitzenden gewählt. Neue Schriftführerin wurde Gitarristin und Musikpädagogin Yvonne Zehner. Intendant Peter Baumgardt gab sich äußerst zufrieden und erfreut über das Wahlergebnis: „Mit diesem Vorstand an der Spitze des Vereins können wir die gute bisherige Arbeit erfolgreich fortführen und uns vollen Elans an die Arbeit für kommende Saisons machen.“

Anzeige

reha team Mais informiert

Fotos: hajo

reha team
Mais
Das Sanitätshaus Aktuell eK

Passau – Josef-Großwald-Weg 1 – 0851/988280
Pocking – Berger Straße 2 – 08531/8466
Vilshofen – Aidenbacher Straße 36 – 08541/7204
Osterhofen – Stadtplatz 36 – 09932/400184
Waldkirchen – Schmiedgasse 9 – 08581/910606
Internet: www.rehateammais.de

Anzeige

O´zapft is auf der Maidult

Nur zwei Schläge von Oberbürgermeister Dupper und dann floss das Bier

Passau. Festbieranstich und damit die Eröffnung der Maidult fand in diesem Jahr in der Stockbauer Hütt´n statt. Oberbürgermeister Dupper brauchte dafür lediglich zwei Schläge, dann konnten die Gäste teilhaben am Biergenuss. Dupper hieß eine Vielzahl an Ehrengästen willkommen und wünschte den Wirten und Ausstellern gute Geschäfte, auch wenn das Wetter „noch etwas verbesserungswürdig ist“. Traditionell war auch in diesem Jahr wieder eine Abordnung aus der Partnerstadt Cagnes-sur-Mer dabei.

„Oans, zwoa gsuffa“: v. l.:Oberbürgermeister Dupper beim Festbieranstich, Julian Kandlbinder, Braumeister Markus Schröder, und Brauereidirektor Dr. Helmut Ring. Fotos: Denkmayr

Fesch wie die Mama: Marold Junior passend in grüner Weste und mit Saft im „Bierkrugflascherl“.

Die Knappenkapelle Kropfmühl führte den Festzug ins Bierzelt an.

Brotzeit und Festbier - Gaumenfreuden für die Ehrengäste der Maidult.

Ein Prost auf die Gemütlichkeit: OB Jürgen Dupper und Dr. Helmut Ring eröffnen die Dult in Passau.

SONNTAGMITTAGSKULTUR

Die Landgasthof-Frühschoppen von Kunstwerk Passau e.V. beginnen wieder am 10. Mai

Foto: DieKatz-Leena

Vornbach/Inn. Auch heuer lädt Kunstwerk Passau e.V. wieder sonntags zum Kultur-Frühschoppen in den Landgasthof Resch in Vornbach/Inn ein. Rock, Jazz, Liedermacher, Mundart-Theater, klasse Klassik-Klavier oder Klezmer-bar-aller-Konventionen kann man jeweils ab 11.30 Uhr in idyllischer Hofatmosphäre genießen. Los geht's bereits diese Woche mit der Wiener Songwriterin Lucia Leena und Band „Listen to Leena" deren 2014 erschienenes Debütalbum Songs mit so wunderschönen Titeln wie „Glückshypothek" enthielt. Darüber stand dann zu lesen: „Ganz sanft sprengt sie einem die Schädeldecke weg, sodass endlich dahinter die Sterne sichtbar werden." Live zu erleben am Sonntag, 10. Mai um 11.30 Uhr im Landgasthof Resch, Abt-Rumpler-Straße 10, 94152 Vornbach am Inn. Karten zu 7,- Euro/5,- Euro können unter Tel. 08503/8430 vorbestellt werden. Bis August werden beim Kunstwerk-Frühschoppen unter anderem noch Sebastian Goller ein Karl Valentin-Programm, Jon Kenzie aus Manchester seinen kauzigen Akustikblues, Von Bally zu Dolly Country und Bairische Preziosen - kurzum „Südstaatenmusik" - präsentieren. Musikkabarett mit Geschwisterhiebe und Potpourris zwischen Jazz und Pop mit Adovabadan aus Italien und Acousticue aus dem Bayerischen Venedig runden das Programm ab. Und nicht vergessen: am 11./12. Juli steht im Landgasthof Resch auch wieder das Rosa Laub-Festival auf dem Programm! Siehe auch: www.kunstwerk-passau.com. st

OHREN AUF! DER PAPA LIEST

Vorleseaktion von pro familia und Bücher Pustet zum Internationalen Tag der Familie

Vorlesen ist schwer angesagt. Weil's bei kleinen Zuhörern die Vorstellungskraft und den Spracherwerb fördert, und weil's den Großen Wege (zurück) in die Welt kindlicher Vorstellungswelt eröffnet. Der Boom des Hörbuchs schließlich bestätigt diesen schönen Trend sogar noch über die Eltern- und Kinderzeit hinaus. Aber bleiben wir beim elterlichen Vorlesen im Kinderzimmer. Aus unerfindlichem Grund ist das allzu oft immer noch eine den Müttern zufallende (oder zugeschobene?) Aufgabe. Muss nicht sein, Kulturtechniken wie das Lesen betreffen doch alle, Männlein und Weiblein, Mama und Papa, gleichermaßen. Das dachten sich auch pro familia Passau e.V. und Bücher Pustet. Deshalb veranstalten sie zum Internationalen Tag der Familie am Freitag, 15. Mai eine Vorleseaktion unter dem Motto „Väter lesen". In der Kinder- und Jugendbuchabteilung von Bücher Pustet werden dann ausschließlich Familienväter aus ihren liebsten Kinder- und Jugendbüchern vorlesen. Der Kabarettist Martin Grossmann und der Landtagsabgeordnete Walter Taubeneder sind zwei der Leseväter. Für 3- bis 7-jährige Zuhörer ist die Zeit von 13 bis 16 Uhr vorgesehen, für die 8- bis 10-Jährigen geht es im Anschluss bis 18 Uhr weiter. Dabei folgt auf eine 30-minütige Vorlesezeit jeweils eine Viertelstunde Pause. Und weil – wie eingangs ausgeführt – Vorlesen eine Angelegenheit für Groß und Klein ist, bringen die jungen Zuhörer hoffentlich auch ihre Papas, Onkels, Opas, Omas, Mütter, Paten, Leihgroßeltern und wer sonst zur Familie gehört mit. Der Eintritt ist frei. st

Foto: Oliver Ruether/Stiftung Lesen

ZWEI FRAGEN

stellt die Bundesregierung derzeit den Bürgern. Der Frauenbund beteiligt sich an dieser Dialoginitiative

Passau/Thyrnau. Im Leben muss man immer wieder einmal „ans Eingemachte". Dann fragt man nach dem Sinn im Leben, und wie dieser am besten Realität werden kann. Auch Gemeinwesen, also Gemeinden, Landkreise, Bundesländer, ja ganze Staaten stellen sich bisweilen solche Fragen. Und gerade in einer Demokratie funktioniert ihre Beantwortung nicht ohne den Bürger. Die Bundesregierung rief deshalb gerade die Dialoginitiative „Gut leben in Deutschland – was uns wichtig ist" aus. Landauf landab stellt sie den Bürgerinnen und Bürgern zwei Fragen. Eine persönliche, und eine, die auf „das große Ganze" schließt: 1) Was ist Ihnen persönlich wichtig im Leben? 2) Was macht Ihrer Meinung nach Lebensqualität in Deutschland aus? Im Raum Passau veranstalten der Katholische Deutsche Frauenbund in der Diözese Passau (KDFB) und die Landfrauenvereinigung im KDFB gemeinsam einen solchen BürgerInnendialog im Rahmen der Dialoginitiative der Bundesregierung. Diese Veranstaltung am 21. Mai 2015 in Thyrnau ist eine von 100 intensiv durch die Bundesregierung begleiteten Dialogforen. Den Moderator entsandte Berlin und Mitarbeiter der Ministerialbürokratie werden protokollieren. Die Auswertung der Ergebnisse der BürgerInnendialoge erfolgt mit Unterstützung eines unabhängigen wissenschaftlichen Beirats. Gesamtziel der Initiative ist, Maßstäbe für Lebensqualität in all ihren Facetten zu gewinnen, um das Regierungshandeln künftig noch konkreter daran zu orientieren, was den Menschen in Deutschland wichtig ist. Eine Chance für alle Bürger also, sich Gehör zu verschaffen, und gemeinsam Zukunft zu gestalten. Der BürgerInnendialog findet am Donnerstag, 21. Mai 2015 um 19 Uhr im Gasthaus Koller (Hundsdorf) statt. Nähere Informationen sind auch unter www.gut-leben-in-deutschland.de online abrufbar. st

Anzeige

B&B HOTEL PASSAU

HERZLICH WILLKOMMEN.

B&B HOTELS

HOTELBB.DE

NEU IN PASSAU AB MAI!

Das neue B&B Hotel Passau eröffnet im Mai. Es ist mit dem Auto bequem über die A3 zu erreichen, mit dem Taxi vom Hauptbahnhof der Drei-Flüsse-Stadt in nur 6 Minuten.

Es verfügt über 84 modern eingerichtete Zimmer, davon 16 Familienzimmer, mit insgesamt 146 Betten. Einzelzimmer sind ab 50 Euro, Doppelzimmer ab 60 Euro und Familienzimmer ab 80 Euro zu haben. Das Frühstücksbuffet, für einen guten Start in den Tag, gibt es für 7,50 Euro bzw. 3 Euro (Kinder). Im B&B Hotel Passau nutzen Gäste inkludierte Service-Leistungen, wie WLAN und Sky-TV sowie 47 kostenlose Parkplätze und 10 Tiefgaragenplätze. Durch den praktischen Online Check-In, den B&B HOTELS als erste deutsche Hotelgruppe 2014 flächendeckend eingeführt hat, können B&B Gäste schnell und bequem zu jeder Tages- und Nachtzeit einchecken. Die Anreise ist dadurch und durch den 24-Stunden-Check-In auch außerhalb der Rezeptionsöffnungszeiten im Hotel in allen B&B Hotels jederzeit möglich. Da bei Anreise die Kosten beglichen werden, gibt es keinen Check-Out – was einen schnellen, unkomplizierten Service bedeutet.

B&B Hotel Passau

Danziger Straße 20 – 94036 Passau
Tel.: +49(0)851 98844-0 – Fax: +49(0)851 98844-444
E-Mail: passau@hotelbb.com
www.hotelbb.de/de/passau

TAUSENDE ZUFRIEDENE KUNDEN SIND UNSERE REFERENZEN!

Herzlichen Glückwunsch
zur gelungenen Baumaßnahme.
Wir bedanken uns für den Auftrag und die gute Zusammenarbeit
Mit der Ausführung der Leistung
Kunststofffenster
konnten wir zum erfolgreichen Gelingen beitragen.

Tritscheler
Tritscheler GmbH
Waldstraße 24 - 94121 Salzweg
Tel. 0851/4933990 - Fax 0851/46687
E-Mail: info@tritscheler.de

Wir bedanken uns für den erteilten Auftrag!
Ausführung der Gipskartondecken, -wände und MF-Decken

Trockenbau Stemplinger – Lenzingerberg 27 – 94116 Hutthurm
☎ 08505-3878 | Handy: 0151/61221980
trockenbau-josef-stemplinger@web.de

WERNER SALLER GMBH

Bahnhofstraße 11
94538 Fürstenstein
Tel.: 08504 5305 oder 0171 2403848
Fax.: 08504 955433
www.sw-natursteine.de

Natursteinmauern & Gabionenwände
- ✔ Gabionenmauern
- ✔ Gartengestaltung
- ✔ Natursteinverkauf
- ✔ Hausmeistertätigkeiten
- ✔ Baggerarbeiten / Transporte

Wir gratulieren zur gelungenen Baumaßnahme und bedanken uns für den erteilten Auftrag

Meisterbetrieb
schauberger estrich
innen- u. aussenputze
vollwärmeschutz
Am Rosenaubach 7
94118 Jandelsbrunn
Tel.: +49(0)8583 - 9794100
www.schauberger-estrich.de

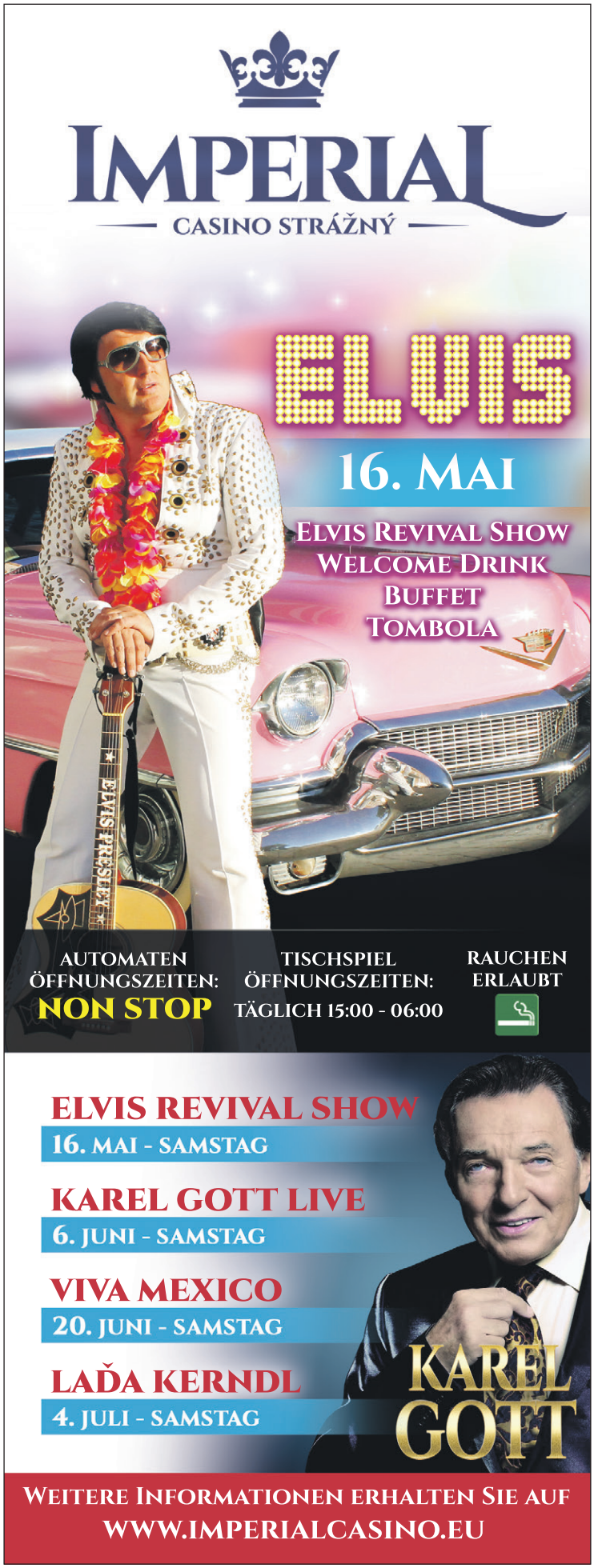

KINO-PROGRAMME

Kino-Programme für Donnerstag 23.04.2015 – Mittwoch 29.04.2015

Super-Kino-Dienstag: Jeder Tag ist Kino-Tag, aber am Dienstag ist es günstiger!

CINEPLEX PASSAU

Tel.: 0851/9883550 oder 0851/752815 oder 0851/2655

SPECIALS:

Mo. (11.05.): 20.15 Uhr
SNEAK PREVIEW
Aktion: 2 Veltins V+ zum Preis von 1

Mi. (13.05.): 20.30 Uhr
Preview: PITCH PERFECT 2

NEUSTARTS:

Tägl.: 17.40 + 20.15 + 22.35 Uhr
DAS VERSPRECHEN EINES LEBENS

Tägl.: 16.45 + 20.35 (Mi. 20.25) + 22.45 Uhr
DER KNASTCOACH

Tägl.: 15.00 + 20.20 (Mo. 20.10) Uhr
HOT TUB TIME MACHINE 2

Tägl.: 22.20 (Mo. 22.40) Uhr
WHAT THE FUCK HEISST REDIRECTED

Tägl.: 13.20 Uhr
KÄPT'N SÄBELZAHN UND DER SCHATZ VON LAMA RAMA

FILMPROGRAMM:

Tägl.: 13.20 +17.15 + 19.50 + 22.40 Uhr – 2. Woche
KEIN ORT OHNE DICH

Tägl.: 16.40 + 19.30 (Mo. 20.20) + 22.30 (Mo. 22.40) Uhr – 3. Woche
AVENGERS: AGE OF ULTRON in 3D

Tägl.: 15.05 Uhr – 3. Woche
AVENGERS: AGE OF ULTRON

Tägl.: 15.15 + 17.45 + 19.50 + 22.30 Uhr – 6. Woche
FAST & FURIOUS 7

Tägl.: 20.25 (außer Mi.) Uhr – 2. Woche
THE GUNMAN

TTägl.: 15.50 + 20.10 (außer Mo.) Uhr – 7. Woche
DER NANNY

Tägl.: 18.35 Uhr – 3. Woche
EX MACHINA

Tägl.: 15.00 + 18.25 Uhr – 5. Woche
DER KAUFHAUS COP 2

Tägl.: 17.50 Uhr – 5. Woche
HALBE BRÜDER

Tägl.: 18.10 Uhr – 13. Woche
FIFTY SHADES OF GREY

Tägl.: 22.45 (außer Mo. / Mi. 22.35) Uhr – 2. Woche
THE VOICES

Tägl.: 22.20 (Mo. 22.10) Uhr – 4. Woche
RUN ALL NIGHT

Tägl.: 13.30 Uhr – 5. Woche
DIE COOPERS – SCHLIMMER GEHT IMMER

Tägl.: 15.00 + 16.35 Uhr – 8. Woche
SHAUN DAS SCHAF – DER FILM

Tägl.: 13.25 Uhr – 9. Woche
CINDERELLA

KINDERKINO:

Tägl.: 13.20 + 15.00 + 16.45 Uhr – 2. Woche
TINKERBELL UND DIE LEGENEDE VOM NIMMERBIEST in 3D

Tägl.: 15.35 Uhr – 2. Woche
TINKERBELL UND DIE LEGENEDE VOM NIMMERBIEST

Tägl.: 13.20 Uhr – 6. Woche
GESPENSTERJÄGER

Tägl.: 13.20 Uhr – 7. Woche
HOME EIN SMEKTAKULÄRER TRIP

Tägl.: 13.20 Uhr – 11. Woche
ASTERIX IM LAND DER GÖTTER

METROPOLIS

Tel.: 0851/752815 oder 0851/9883550

Tägl.: 19.30 Uhr – 3. Woche
Englische Originalfassung: AVENGERS: AGE OF ULTRON

So. (10.05.): 17.30 Uhr – 2. Woche
Russische Originalfassung: A ZORI

NEUSTARTS:

Tägl.: 20.20 / Fr. + Sa. + Mi. auch 22.30 Uhr – 2. Woche
DIE ABHANDENE WELT

FILMPROGRAMM:

Tägl.: 20.15 Uhr – 3. Woche
BIG EYES

Tägl.: 17.15 (außer So.) Uhr – 2. Woche
Der 8. KONTINENT

Tägl.: 18.35 Uhr – 3. Woche
HUBERT VON GOISERN BRENNA TUAT'S SCHON LANG

Tägl.: 16.45 Uhr – 6. Woche
STILL ALICE – MEIN LEBEN OHNE GESTERN

Tägl.: 17.30 Uhr - 19. Woche
HONIG IM KOPF

Fr. + Sa. + Mi.: 22.15 Uhr - 9. Woche
KINGSMAN – THE SECRET SERVICE

Fr. + Sa. + Mi.: 22.30 Uhr - 13. Woche
TRAUMFRAUEN

Sa. + So.: 15.15 Uhr – 4. Woche
DAS GLÜCK AN MEINER SEITE

KINDERKINO:

Sa. + So.: 15.15 Uhr – 6. Woche
MARA UND DER FEUERBRINGER

Sa. + So.: 15.00 Uhr – 16. Woche
FÜNF FREUNDE 4

SCHARFRICHTER

Tel.: 0851/752815 oder 0851/9883550

Do. (07.05.): 18.30 Uhr
TOO BIG TO TELL

Fr. 19.00 / Sa. 23.30 / Di. 21.15 / Mi. 19.00 Uhr
CAN'T BE SILENT

So. 15.30 / Mi. 20.45 Uhr – 7. Woche
183 TAGE – DER AUSCHWITZ-PROZESS

Do. 21.45 / Fr. 21.00 / Sa. – Mo. 21.15 Uhr
EVERY THING WILL BE FINE

Fr. 23.15 / Sa. – Di. 19.00 Uhr – 7. Woche
DAS EWIGE LEBEN

www.cineplex.de

Am 12. Mai ist der Internationale Tag der Pflege. Geehrt wird mit diesem Tag die Begründerin der Krankenpflege, Florence Nightingale, die am 12. Mai 1820 geboren wurde.

Die Bedeutung der Pflegekräfte für die Gesundheit ist enorm wichtig, deshalb wird dieser Tag zum Anlass genommen, den Fokus vermehrt auf diese Berufsgruppe zu richten. Die Präsidentin des Deutschen Berufsverbands für Pflegeberufe, Prof. Christel Bienstein: „Wie wichtig die professionelle Pflege für das deutsche Gesundheitswesen ist, zeigt sich jetzt in Zeiten des Mangels immer deutlicher. Pflege ist unverzichtbar für Gesundheit und Wohlbefinden in der Bevölkerung. Wenn wir es nicht schaffen, die Tätigkeit in einem Pflegeberuf so zu gestalten, dass sich junge Menschen dafür entscheiden und die bereits Ausgebildeten lange und motiviert im Beruf bleiben, werden Gesundheitsreformbemühungen verpuffen.

Beruflich Pflegende sind die größte Gruppe der im Gesundheitssystem Beschäftigten. Sie haben den unmittelbarsten Kontakt zu den Menschen, die Hilfe brauchen. Oft sind sie die einzigen Ansprechpartner, wenn Unterstützung erforderlich wird. Pflegefachpersonen tragen deshalb eine große Verantwortung, ihre wichtige Rolle verdient gute Arbeitsbedingungen, Respekt und Wertschätzung.“ red

AWO Betty-Pfleger Seniorenheim

Das Seniorenheim im Weinleitenweg ist eine sehr traditionelle Einrichtung, in dieser befindet sich Platz für 124 Bewohner die ihren dritten Lebensabschnitt bei uns verbringen wollen. Wir bieten hochqualifizierten Mitarbeiter, ein vielfältiges soziales Angebot, zahlreiche Veranstaltungen, eine hauseigene Küche mit regionalen Spezialitäten, Essen auf Rädern, einen Friseursalon, ein Kapelle und eine Cafeteria die Di/Do und So geöffnet hat.

Unsere Bewohner können eigenes Mobiliar mitbringen und eine Haustierhaltung ist nach Absprache möglich.
Wir bieten vollstationäre Pflege, Kurzzeitpflege, Verhinderungspflege an. Vereinbaren Sie mit uns einen Termin wir sind für Sie da: 0851-7566678-18

Besuchen Sie uns im Internet unter
www.awo-seniorenheim-passau.de

AWO Seniorenzentrum
Betty-Pfleger-Heim Passau

AWO Seniorenzentrum
Betty-Pfleger-Heim

Weinleitenweg 9
94036 Passau

Gerne beraten wir Sie:
Tel. +49 (0)851 7878
oder **7566678-0**

Professionelle Unterstützung für intensivpflegebedürftige Menschen und Heimbeatmung.

Wohngemeinschaften in Lam und Roding und ab Herbst 2015 auch in Grafenau!
Einzelversorgung in den Landkreisen Cham, Straubing, Regen, Deggendorf und Freyung Grafenau

Immer in guten Händen!!

Unser Team freut sich immer wieder auf neue Kollegen, bewirb dich jetzt!

Außerklinische Intensivpflege
Mario Binder
Stadtplatz 11, 93437 Furth im Wald
Tel.: 09973/6954555
info@intensivpflege-binder.de
www.intensivpflege-binder.de

Wir stehn' Dir zur Seite

24 Stunden-Betreuung Zuhause

„Ins Pflegeheim? Nicht mit mir! – Einen alten Baum verpflanzt man nicht!"

Wir haben Verständnis für diesen Standpunkt. Deshalb bieten wir Ihnen an, Sie und Ihre Familie von den Alltagsaufgaben zu entlasten. Unsere netten Mitarbeiter aus den osteuropäischen EU-Ländern betreuen Sie rund um die Uhr in Ihren vier Wänden.
kostengünstig & legal.

Kontakt: Frau Dehn
Tel. 08503-1738 od. 0151 464 595 06

Respekto

www.respekto.de Von Mensch zu Mensch

BRANCHENSPIEGEL
SANITÄTSHÄUSER

Sanitätshaus Fürst GmbH
Kl. Klingergasse 10 • 94032 Passau • ☎ 0851/931430
Fil. Schwarzmaierstr. 10a • 94481 Grafenau ☎ 08552/671

Sanitätshaus Mais
Passau • Josef Großwald-Weg 1
☎ 08 51 / 988 28 - 0
Filialen: Pocking • Osterhofen • Vilshofen • Waldkirchen

MEIN PASSAU
Beilagen

Autohaus Platzer & Wimmer, Hutthurm

Auto Ringler, Fürstenzell

Wir können Ihre Beilagen in über 2.500.000 Haushalten verteilen.
Fragen Sie einfach nach unter
Telefon 08505/86960-0

Gutachten

- Schadengutachten
- Bewertungen
- Sondergutachten
- Motorrad-Rahmenvermessung

www.ploechinger.de

GTÜ Plöchinger &Kollegen
Kfz-Sachverständige in Ostbayern
ADAC
Telefon 08509 91080
Tiefenbach - Plattling - Deggendorf

MEIN PASSAU
Austräger m/w gesucht

Passau

Altstadt
– Grabengasse, Rindermarkt

Innstadt
– Lederergasse
– Lindental
– Kühberg
– Voglau

Grubweg
– Waldschmidtstraße
– Säumerweg, Dreisesselweg
– Firmiangut, Ob. Schneckenbergstraße

Hals
Ilzstadt
Sieglgut
Ries/Rennweg
Zieglreuth

Haidenhof
– Söldenpeterweg, Weinholzerweg
– Windschnur, Hochstraße

Anger/Freudenhain
Patriching / Korona / Dietzing
Schalding re. d. Donau

Rottal

Fürstenzell
(Ortsbereiche, Bad Höhenstadt, Engertsham, Rehschaln, Jägerwirth)
Neuburg am Inn
(Ortsbereich, Dommelstadl, Neukirchen am Inn)
Neuhaus am Inn
(Ortsbereiche)

Urlaubs-Vertretung und Vormerkung für alle Gebiete im Verbreitungsgebiet

Interesse? Gleich anrufen!

Alex Haumer:
08505-86960-18 oder per E-Mail:
a.haumer@muw-zeitschriftenverlag.de

Mein Passau erscheint
im Mai 2015 in der **KW 21**
am Mittwoch, 20.05.2015
und im Juni in der **KW 23**
am Mittwoch, 03.06.2015

DIENSTLEISTUNGEN

Ich poliere Ihren **Marmor, Terrazzo, Stein, Reinigung u. Imprägnierarbeiten, Steinsanierung, Terrassenreinigung**
Mobil: 0173 3160861

VERSCHIEDENES

Verwöhnmassagen, zärtlich und einfühlsam Tel. 0160/7922061

KINDER-CASTING
in Waldkirchen am 10.05.
Die größte Casting-Agentur für Kinder & Jugendliche sucht dringend für große KINO-, TV-Produktionen und Fotowerbung neue Gesichter.
Info: 0 22 34/9 79 38 14
sunshine-casting.com

BEKANNTSCHAFTEN

Attr. Frauen su. Männer für gemeinsame Zukunft.
PV **T. 08452/70041**

Anzeige

Casting für TV, Film & Werbung

Talentscouts sind am 10. Mai in Waldkirchen

Lina posierte für die Pampers-Werbung, Marlon spielte bei der RTL-Serie Cobra 11 mit und Natalie bekam die Rolle der Terry im Kinofilm „Wilde Kerle 5"… Am 10. Mai sucht Sunshine-Casting, Deutschlands größte Kinder-Casting Agentur, in Waldkirchen Babys, Kinder, Jugendliche und Erwachsene für Mode, Filme, Fernsehbeiträge, TV-Spots und Werbeshootings. Wer am Casting teilnehmen möchte, kann sich unter 02234 9793814 oder casting@sunshine-casting.com melden.

Mehr Informationen gibt es unter www.sunshine-casting.com

KLEINANZEIGENBESTELLSCHEIN

für priv. Kleinanzeigen - Chiffrezusendung gegen € 5,-- möglich

Telefon +49 (0) 85 05 / 8 69 60 - 0 oder Telefax +49 (0) 85 05 / 8 69 60 - 27

	1 Zeile 1,35 €
	2 Zeilen 2,20 €
	3 Zeilen 2,95 €
	4 Zeilen 3,80 €
	5 Zeilen 4,60 €
	6 Zeilen 5,40 €

Ab 7. Zeile je + 0,80 € je weitere Zeile - Kleinanzeigen können auch als einfacher Text eingeschickt werden - 1 Zeile entspricht 20 Zeichen

Vor-/Zuname
Straße
PLZ/Ort

Abbuchen ☐ BIC
Scheck ☐ IBAN
bar bez. ☐ Bank

Ausfüllen - und Einsenden - Kleinanzeigenbestellung leicht gemacht!
Noch leichter geht es online unter: www.muw-zeitschriftenverlag.de

MEIN PASSAU

IMPRESSUM

Herausgeber:

MUND W ZEITSCHRIFTEN-VERLAG FÜR MARKETING UND WERBUNG GmbH

Goldener Steig 36
94116 Hutthurm
Registergericht Passau HRB 1259
USt-ID-Nr. DE 172513050
Tel. +49/8505-86960-0
Fax +49/8505-86960-27
eMail@muw-zeitschriftenverlag.de
www.muw-zeitschriftenverlag.de

Redaktion:
Katharina Krückl, Redaktionsleitung, und verantwortlich für den Inhalt

Anzeigenleitung und verantwortlich für den Anzeigenteil:
Matthias Wagner

Verantwortlich für den Vertrieb:
Alex Haumer

Geschäftsführer:
Matthias Wagner

Satz und Grafik:
MuW-Zeitschriftenverlag

Druck:
OÖN Druckzentrum GmbH&Co.KG-Linz

Der Nachdruck ist nur mit schriftlicher Genehmigung des Verlages gestattet. Für unverlangt eingesandtes Text- und Bildmaterial wird keine Haftung übernommen. Wichtiger Hinweis: Alle vom Verlag gestalteten Anzeigen sind urheberrechtlich geschützt. Ihre Verwendung in anderen Medien kann nur mit Genehmigung des Verlages erfolgen. Dieses gilt auch für bestehende Materialien des Kunden, die weiter verarbeitet wurden. Bei Zuwiderhandlung können rechtliche Schritte wegen Urheberrechtsverletzung eingeleitet werden.

wir machen *zeitung*
MUND W
muw-werben.de

wir machen *flyer*
MUND W
muw-werben.de

auto-vogl.de
Lenzingerberg 11 | Hutthurm | Tel (08505) 91600-0

LIONS-CLUB BAD FÜSSING

Sinfonisches Blasorchester Landkreis Passau
Samstag, 09. Mai 2015 – 19.30 Uhr, Großer Kursaal
BAD FÜSSING

Infos und Karten:
Kur- und GästeService Bad Füssing Tel. 08531/975522
Modehaus Ragaller, Pocking Tel. 08531/91630

SEAT

TECHNOLOGY TO ENJOY

ERLEBEN SIE DEN SEAT LEON JETZT BEI EINER PROBEFAHRT.

SEAT Leon 1.4 TSI Start&Stop 92 kW (125 PS)
Kraftstoffverbrauch: innerorts 6,7, außerorts 4,3, kombiniert 5,2 l/100 km; CO_2-Emissionen: kombiniert 120 g/km; Effizienzklasse: C.

Abbildung zeigt Sonderausstattung gegen Mehrpreis.

Autohaus
Platzer & Wimmer GmbH

Goldener Steig 40, 94116 Hutthurm, Tel. 08505 9000-28, Fax 08505 9000-81

muw-werben.de
M UND W